

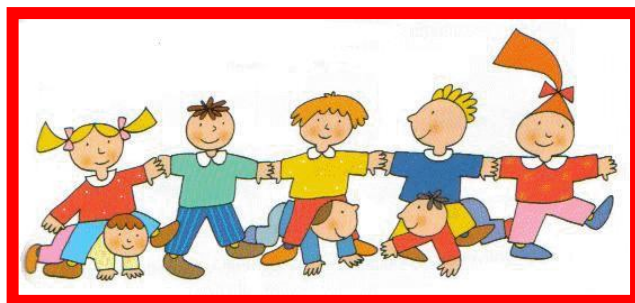

SCUOLA PRIMARIA



Anno Scolastico 2021/2022

ORARI APERTURA AL PUBBLICO UFFICI

Mattino- su appuntamento

Pomeriggio- lunedì e mercoledì su appuntamento

RICEVIMENTO DIRIGENTE SCOLASTICO

Prof.ssa Alessandra Mucci

su appuntamento

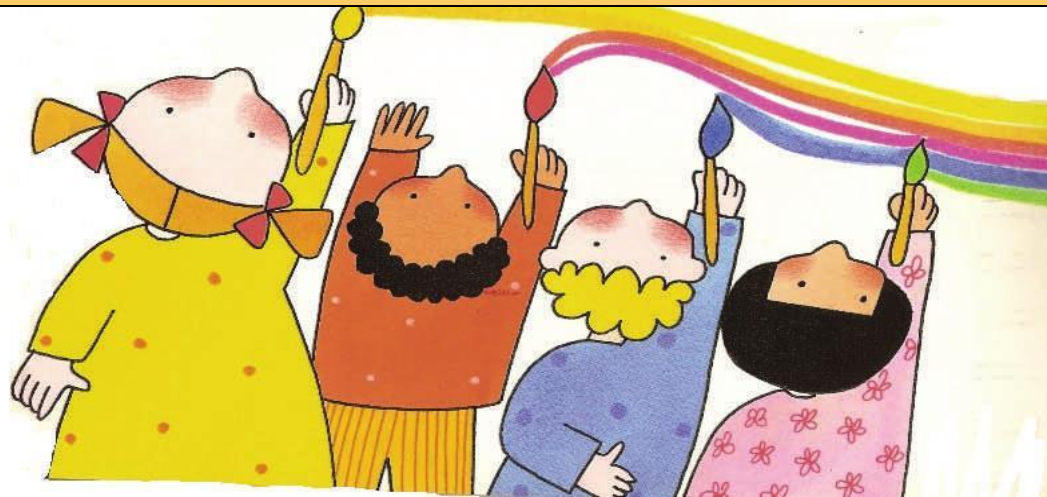

LA NOSTRA SCUOLA PRIMARIA

SCUOLA PRIMARIA

"LUIGI GORI"

VIALE MICHELANGELO, 52012 BIBBIENA (AR)

RESPONSABILE PLESSO

DOCENTE CLAUDIA ALBERTI



TEMPO PIENO

CLASSI ARCOBALENO

40 ore settimanali

TEMPO NORMALE

fino alle 30 ore



SCUOLA PRIMARIA

Situata in un edificio ristrutturato.

L'edificio, su 3 piani, è costituito da 3 parti, di cui una di prossima ristrutturazione:

- 11 AULE
- 12 LIM (connessione alla rete)
- BIBLIOTECA con molti libri (*"Io leggo perché"* e altri progetti)
- "ATELIER CREATIVO", n° 2 aule multifunzionali di nuovo arredo (laboratori e attrezzature digitali)
- AULA MAGNA per attività d'insieme, corsi di strumento musicale
- Ampia sala MENSA
- PALESTRA (di prossima ristrutturazione)
- LABORATORIO DI INFORMATICA e prossimo LABORATORIO INNOVATIVO con strumentazione innovativa (presso la scuola la secondaria, a pochi metri)

TEMPO SCUOLA

ore 7,45 apertura dell'edificio per gli alunni trasportati con lo scuolabus

ore 08,00–13,00 orario antimeridiano

ore 13,00-14,00 mensa per gli alunni che hanno attività al pomeriggio

ore 14,00-16,00 orario pomeridiano

N° 3 POMERIGGI ARCOBALENO- alunni del tempo pieno

N° 2 POMERIGGI GRUPPO CLASSE- tutti gli alunni (tempo pieno e tempo normale)

Le classi sono costituite in modalità mista, cioè da alunni sia del tempo pieno sia del tempo ordinario, al fine di creare gruppi tra loro omogenei per una migliore didattica.

***Con il Protocollo Covid le entrate sono diversificate e la mensa viene effettuata in classe**





INSEGNANTI

- ✓ 19 INSEGNANTI
- ✓ 4 COLLABORATORI SCOLASTICI E 1 ATA COVID
- ✓ DOCENTI ABILITATI ALL'INSEGNAMENTO DELL'INGLESE
- ✓ 2 DOCENTI COVID (PER SDOPPIAMENTO IN N° 6

ARTICOLAZIONE POMERIGGI

CLASSI **ARCOBALENO**

Gli alunni iscritti al tempo pieno svolgono attività "speciali" quali:

POMERIGGIO 1- MUSICA

attività propedeutica alla pratica strumentale



POMERIGGIO 2- EDUCAZIONE MOTORIA

psicomotricità classi I e II

avviamento alla pratica sportiva classi III, IV e V



POMERIGGIO 3- LINGUA INGLESE

docente madrelingua o laureato





CO.R.PO.O

RECUPERO E POTENZIAMENTO DISCIPLINARE



INCLUSIONE E ACCOGLIENZA

DISABILITÀ

CITTADINANZA STRANIERA

ADOZIONE

BES-DSA



AMBIENTE ED ECOLOGIA



SPORTELLLO PSICOLOGICO



PROGETTO *INGLESE*

CLIL e MADRELINGUA INGLESE



LABORATORI CREATIVI

(PROGETTO *TEATRO*

VIDEO)

LABORATORI TECNICO-ARTISTICI



LABORATORI SCIENTIFICI





PROGETTI SPORTIVI

SPORT GIOCANDO
SPORT E COMPAGNI DI BANCO
SPORT IN CLASSE
SPORT CON ASSOCIAZIONI
PROGETTO NEVE



PROGETTO BIBLIOTECA



USCITE DIDATTICHE
VIAGGI ISTRUZIONE



TECNOLOGIA DIGITALE



PENSIERO COMPUTAZIONALE
E CODING



AVVIO ALLA MUSICA(DM 8/11)
GIROTONDO DI STRUMENTI



CITTADINANZA ATTIVA E LEGALITÀ

LA NOSTRA SCUOLA



Il **Piano dell'Offerta Formativa (POF)** è "documento fondamentale costitutivo dell'identità culturale e progettuale dell'istituzione scolastica", esplicita la progettazione educativo-formativa ed organizzativa che il nostro istituto adotta nell'ambito dell'Autonomia.

Il POF nella sua versione integrale è disponibile presso le sedi dei plessi scolastici o sul sito della scuola.
<https://www.icdovizibibbiena.edu.it/>

L'istituto ha elaborato un **Piano dell'Offerta Formativa Triennale (PTOF)**- di cui il POF è la scansione annuale- che è consultabile sul portale SCUOLA IN CHIARO <http://cercalatuascuola.istruzione.it> e sul sito della scuola
<https://www.icdovizibibbiena.edu.it/>

IL POF È IL DOCUMENTO ATTRAVERSO CUI LA SCUOLA:

- rende **trasparente e leggibile** ciò che fa e perché lo fa
- assume **responsabilità** nei confronti dell'utenza
- assume l'impegno per un **contratto formativo** nei confronti dell'utenza.

IL DOCUMENTO TIENE CONTO DI:

- ❖ atto di indirizzo del Dirigente Scolastico
- ❖ indirizzi generali del MIUR
- ❖ scelte generali di gestione
- ❖ istanze sociali e culturali
- ❖ bisogni formativi degli alunni, delle famiglie, del territorio.

L'IDENTITÀ DELLA NOSTRA SCUOLA

L'istituto unisce n° 2 plessi di scuola dell'INFANZIA, n° 1 plesso di scuola PRIMARIA e n° 1 plesso di SECONDARIA DI I GRADO. Il Nostro curriculum segue l'alunno nel suo percorso formativo dai 3 ai 14 anni fornendogli i mezzi per l'inserimento nella società e strumenti per un concreto progetto di vita. Attraverso una didattica laboratoriale che pone al centro del processo formativo lo studente, sono considerati diversi stili cognitivi, tempi d'apprendimento e talenti personali al fine di realizzazione il **diritto allo studio di ogni studente**.

Il processo di apprendimento intende rendere i ragazzi **cittadini del mondo**, capaci di agire con spirito critico e consapevole. La **formazione è rivolta all'acquisizione di conoscenze, abilità e competenze necessarie per il conseguimento di un'IDENTITÀ PERSONALE E SOCIALE**, capace di **OPERARE E DI SCEGLIERE** in un mondo **tecnologico, globalizzato e inclusivo**.

ISCRIZIONI A.S. 2021-22



Dal 4 al 25 Gennaio 2021 sono aperte le iscrizioni. La Circolare MIUR definisce modalità e termini per le iscrizioni nei vari ordini e gradi di scuola.

Per la **SCUOLA PRIMARIA** dovrà essere compilato un **MODULO ON LINE** compilabile sul sito MIUR <https://www.istruzione.it> cercando il codice della scuola:

CODICE MECCANOGRAFICO PLESSO "LUIGI GORI" → AREE82801V

SPORTELLO ISCRIZIONI

I genitori potranno trovare presso la segreteria della scuola **disponibilità specifica** per la procedura di iscrizione. L'Assistente Amministrativo **ILARIA RISTORI** è a disposizione per ogni supporto presso la **Segreteria** dell'istituto. Si invita a prenotare per un appuntamento (0575-955716) in caso di necessità nelle procedure di iscrizione.



IC Bernardo Dovizi



i.c.bernardodovizi



<https://www.icdovizibibbiena.edu.it/>



<http://cercalatuascuola.istruzione.it/>

